

THERMOTEX 

THERMOTRANSFERDRUCKER

BREITE AUSWAHL AN ETIKETTENDRUCKERN UND PASSENDEN BETRIEBSMITTELN



www.thermo-tex.de

Wieso sieht mein Etiketten- Aufdruck nicht gut aus?

DAS PROBLEM:

Von einem langlebigen und gut lesbaren Etikett hängt der automatisierte Produktionsablauf und die korrekte Zuordnung ab.

Beispiel: Ist das Etikett nicht mehr lesbar, lässt sich das Textil nicht korrekt zuordnen, wodurch der Endkunde nicht sein Textil erhält. Das beschert nicht nur unzufriedene Kunden, sondern auch Mehraufwand und Zusatzkosten im eigenen Betrieb.

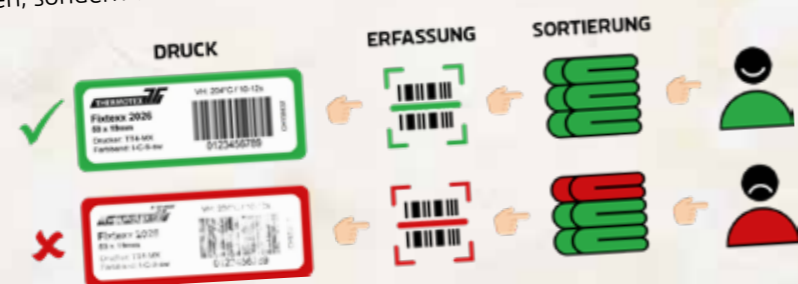

DIE LÖSUNG:

Die perfekten Kombinationen! Stimmen Sie Ihren **Druckertyp** auf das **Etikettenmaterial** und das **Farbband** exakt ab. Denn nicht jeder Drucker kann mit jedem Etikettenmaterial umgehen. Ähnlich verhält es sich zwischen dem Etikettenmaterial und dem Farbband. Sind diese 3 Eigenschaften perfekt kombiniert, müssen folgende 3 Werte eingestellt werden: **Druckgeschwindigkeit, Anpressdruck, Drucktemperatur**. Die Druckgeschwindigkeit gibt an, in welchem Tempo das Etikettenmaterial von der Druckwalze am Druckkopf vorbeigeführt wird. Ist die Geschwindigkeit zu hoch, die Druckwalze abgenutzt oder der Druckkopf nicht heiß genug, beeinträchtigt es das Druckergebnis.

Dementsprechend ist jeder dieser Punkte elementar wichtig, um ein langlebiges Etikett zu erhalten. Sollte einer dieser Werte nicht korrekt eingestellt sein, entstehen beim Drucken möglicherweise nicht homogene, unscharfe Etiketten, die dem Waschprozess nicht standhalten.

IN DER ANWENDUNG:

Wir stellen Ihnen diese Werte ein, damit Sie direkt mit der Arbeit beginnen können. Ihr persönlicher Ansprechpartner steht Ihnen mit Rat und Tat zur Seite.

Gerne beraten wir Sie beim Kauf Ihres Druckers!

Tel.: +49 781 / 9616-0 | info@thermo-tex.de | www.thermo-tex.de

THERMOTRANSFERDRUCKSYSTEME

DER NEUE HAUSEIGENE THERMOTEX THERMOTRANSFERDRUCKER!

Die Digitalisierung schreitet mit großen Schritten weiter voran, womit die Anforderungen an eine schnelllebige Geschäftswelt steigen. Deshalb steckte unsere Entwicklungsabteilung viel Arbeit in Ihren neuen, intuitiv bedienbaren Drucker. Durch das Touchdisplay rufen Sie alle relevanten Bedienungen auf, um schnell waschbeständige Etiketten zu erstellen.

TT5-L

INTUITIVE BEDIENUNG
MITTELS TOUCHDISPLAY

MEHR INFOS



Der neue einzigartige Thermotransferdrucker aus dem THERMOTEX-Haus! Der handliche TT5-L ist flexibel einsetzbar, sowohl mit der Software WinTexx5, als auch im Stand-Alone Betrieb. Mit der einfachen Menüführung durch das Touchdisplay ist die Handhabung selbsterklärend. Alle bedienungsrelevanten Teile am Drucker sind durch Signalfarben leicht zu erkennen.

Das wichtigste auf einen Blick:

- ☐ intuitive Bedienung durch Touchdisplay
- ☐ strukturierte Menüführung mit selbsterklärenden Symbolen
- ☐ 1 Knopf Auto-Kalibrierung für schnellen Arbeitsbeginn
- ☐ einfache Verwaltung der Etikettenvorlagen
 - inkl. 10 Standard Etikettenvorlagen
- ☐ sowohl im Stand-Alone Betrieb als auch mit PC-Anschluss einsetzbar
- ☐ Schnittstellen: USB, parallel, Ethernet, RS232
- ☐ Auflösung: 203dpi

TT5-L mit Tastatur (Stand-Alone-Betrieb)

Art.-Nr. 22619

TT5-L mit WinTexx 5 Lite

Art.-Nr. 22615

THERMOTRANSFERDRUCKSYSTEME

TT4-MX

ARBEITET OHNE PC · FÜR DEN EINSATZ IN WÄSCHEREIEN, ALTENHEIMEN, KRANKENHÄUSERN



MEHR
INFOS

Setzen Sie Ihren TT4-MX im Stand-alone Betrieb ohne Rechneranschluss ein! Über eine Speicherkarte oder einen USB-Stick greifen Sie schnell und einfach auf die Etikettenvorlagen zu.

- ☐ stabiles Druckwerk
- ☐ großes Farb-Touchdisplay mit selbsterklärenden Symbolen für intuitive Bedienung
- ☐ Schnittstellen: seriell RS-232, USB 2.0 und Ethernet 10/100Mbit
- ☐ USB-Master für Tastatur und Scanner
- ☐ Sensor für lichtdurchlässige Medien & Reflexsensor
- ☐ Auflösung: 300 dpi

TT4-MX	Art.-Nr. 22070
TT4-MX mit Spendeinheit	Art.-Nr. 22071
TT4-MX mit Abschn.vorrichtg.	Art.-Nr. 22072



Bedrucken Sie je nach Bedarf vorgestanzte Textilkennzeichnungsbänder (oben). Für ein perfektes Druckergebnis bieten wir Farbbänder an, die Sie mit den passenden Kennzeichnungsbändern kombinieren (Mitte). Selbstklebend und waschbeständig: Textiletiketten für Berufskleidung (unten)

DOPPELTE FREUDE AN IHREN ETIKETTEN

Die neuen Profidruker TT4-CXQ und TT4-DCQ liefern Ihnen gestochen scharfe Pflegekennzeichen mit einem waschbeständigen Druckbild. Die Thermotransferdrucker überzeugen mit einer sehr hohen Arbeitsgeschwindigkeit und umfangreichen Ausstattungsmöglichkeiten.

TT4-DCQ

DOPPELSEITIGER DRUCK · ZENTRIERT



MEHR
INFOS

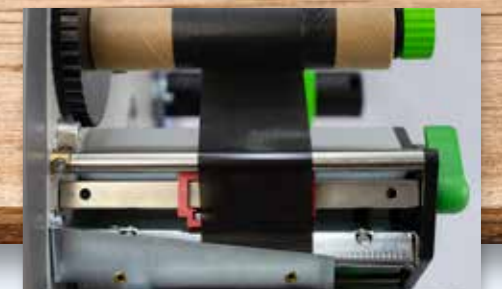

Der TT4-DCQ besitzt 2 Druckwerke mit zentrierter Textilbandführung, die Ihnen den Druck von doppelseitigen Etiketten ermöglicht.

- ☐ doppelseitiger Druck möglich
- ☐ zentrierte Bandführung
- ☐ Textilausführung mit Zugwalzenpaar

- ☐ großes bedienerfreundliches Farb-Touchdisplay
- ☐ Schnittstellen: seriell, USB, Ethernet 10/100Mbit
- ☐ Sensor für lichtdurchlässige Medien und Reflexsensor
- ☐ Auflösung: 300 dpi
- ☐ mögliche Etikettenbreite: 20-110 mm mit Abschneidevorrichtung & Staplereinheit max. 70 mm

TT4-DCQ zentriert	Art.-Nr. 24304
TT4-DCQ mit Abschneidevorrichtung	Art.-Nr. 24269
TT4-DCQ mit Abschneidevorrichtung und Staplereinheit	Art.-Nr. 24270

*Das abgebildete System zeigt den Drucker mit Abschneidevorrichtung und Staplereinheit.

THERMOTRANSFERDRUCKSYSTEME

TT4-CXQ ZWEIFARBIGER DRUCK · LINKSGEFÜHRT

MEHR
INFOS



Der TT4-CXQ ermöglicht Ihnen durch 2 hintereinander liegende Druckwerke das gleichzeitige Bedrucken von 2 verschiedenen Farben auf einem einseitigen Etikett.

- ☐ einseitiger Druck
- ☐ Bandführung mit Linksanschlag
- ☐ zweifarbiger Druck möglich

- ☐ großes bedienerfreundliches Farb-Touchdisplay
- ☐ Schnittstellen: seriell, USB, Ethernet 10/100Mbit
- ☐ Sensor für lichtdurchlässige Medien und Reflexsensor
- ☐ Auflösung: 300dpi
- ☐ mögliche Etikettenbreite: 25-110 mm

TT4-CXQ linksgeführt	Art.-Nr. 24305
TT4-CXQ mit Abschneidevorrichtung	Art.-Nr. 24271
TT4-CXQ mit Abschneidevorrichtung und Staplereinheit	Art.-Nr. 24272

TT4-SX FARB-TOUCHDISPLAY, INTEGRIERTE WLAN-EINHEIT

MEHR
INFOS



Mit dem Profi-Thermotransferdrucker erstellen Sie qualitativ hochwertige Etiketten für die textile Kennzeichnung in großen Mengen. Dank dem benutzerfreundlichen Farb-Touchdisplay ist die Bedienung kinderleicht! Der TT4-SX bietet verschiedene Wege, um ihn in Ihr System zu integrieren.

- ☐ Hochleistungs-Thermotransferdrucker mit spezieller Heizleiste und 300dpi Auflösung
- ☐ großes Farb-Touchdisplay mit selbsterklärenden Symbolen für intuitive Bedienung
- ☐ interne Schriften, Barcodes und Tutorial-Videos abrufbar

TT4-SX	Art.-Nr. 21683
TT4-SXM zentriert	Art.-Nr. 21728
TT4-SXT zentriert, mit Zugwalze	Art.-Nr. 21738

- ☐ 32-Bit-Prozessor mit 800 MHz Taktfrequenz und 256 MB Arbeitsspeicher
- ☐ Schnittstellen: Steckplatz für SD-Speicherkarte, USB Host-Schnittstellen, USB 2.0, Ethernet 10/100 Base-T, RS-232 C-Schnittstelle
- ☐ USB-Anschluss für Tastatur und Scanner
- ☐ Sensor für lichtdurchlässige Medien und Reflexsensor
- ☐ besonders geeignet für Etiketten in der Berufskleidung

SOFTWARE

SPEZIELLE DRUCKERSOFTWARE VON THERMOTEX

WINTEXX 5 LITE · WINTEXX 5 PRO

Mit der Software WinTExx 5 können Thermotransferdrucksysteme an Netzwerkrechner angebunden werden – die perfekte Lösung für jedes Unternehmen!

Die zwei Versionen Pro und Lite bieten die Wahl zwischen einem einfachen Lite-Basispaket zur Standard-Etikettengestaltung und einer leistungsfähigen Pro-Version mit speziellen Label-Design-Features, umfangreicher Datenbank-Anbindung und gleichzeitigem Zugriff auf Netzwerkdrucker.

Diese spezielle Software ermöglicht die Integration verschiedener Schriften, Zeichen und Grafiken wie z. B. Pflegekennzeichen und Logos.

WinTExx 5 Lite
WinTExx 5 Pro

Art.-Nr. 23922
Art.-Nr. 23924

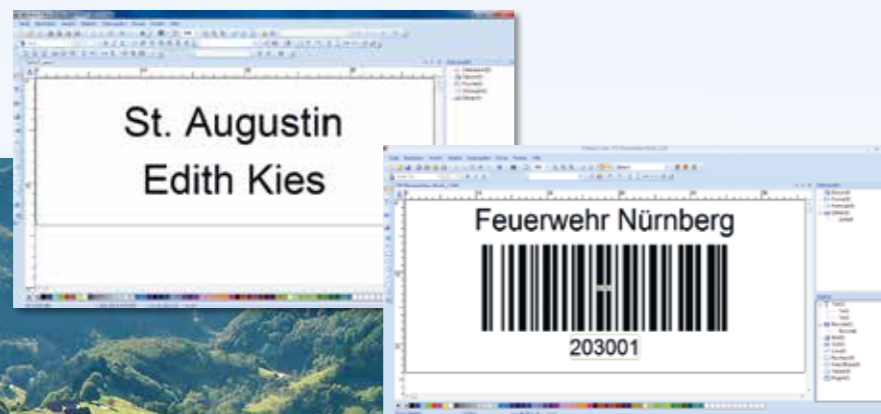

ZUBEHÖR

ZUBEHÖR ALLGEMEIN

Maschinentyp	Zubehör	Artikel-Nr.
	Reinigungssets für THERMOTEX Druckersysteme	50393
TT3-Serie, TT4-Serie	Etikettenwanne	13055
ER 4/210	Externer Aufwickler mit Netzteil	13989

VERSCHLEISSTEILE

Maschinentyp	Druckwalze	Druckleiste
TT5-L	22713	22711
TT4-SX, TT4-SXT, TT4-SXM	15647 21514	21720
TT4-MX	22096	21720
TT4	15647	19238
TT4-DCQ, TT4-CXQ	15647 21514	24311
TT4-DCT, TT4-CX	15647 21514	19238

ZUBEHÖR DRUCKERSPEZIFISCH

Maschinentyp	Zubehör	Artikel-Nr.
TT4-CXQ	Abschneidevorrichtung Standard	21712
	Externer Aufwickler	21214
TT4-CX	Abschneidevorrichtung Standard	20587
TT4-DCQ	Abschneidevorrichtung Standard	21712
	Perforationsmesser	21721
	Externer Aufwickler	21214
TT4-DC	Abschneidevorrichtung Standard	20587
	Perforationsmesser	14308
TT4-SX, TT4-DL	Abschneidevorrichtung mit Stapler linksgeführt	17180
TT4-SXM, TT4-SXT, TT4-DC	Abschneidevorrichtung mit Stapler mittengeführt	21231
TT4-SX	Externe Aufwickel-einheit für direkten Druckeranschluss	22287
TT5-L	Abschneidevorrichtung	22687
	Externer Abwickler	18064

Gerne übernimmt THERMOTEX die Reinigung und Wartung Ihrer Maschinen.



ETIKETTEN FÜR THER- MOTRANS- FERDRUCK

THERMOTEX bietet Textiletiketten für jedes Bedürfnis: sowohl für kleine Altenheime, öffentliche Einrichtungen oder Kliniken, als auch für große Wäschereien, Konfektionäre und Textilfabrikanten. Die Etiketten produzieren wir in Ihrem gewünschten Format: als Endlosware, vorgestanzt, selbstklebend, farbig, bedruckt oder unbedruckt - zum Einnähen oder Aufpatchen. Entscheidend ist die exakte Abstimmung vom Drucker auf das Kennzeichnungs- und Farbband. Nur so erhalten Sie ein qualitativ hochwertiges und waschbeständiges Druckbild.

THERMOTEX. The Next Generation.

JETZT MUSTER ANFORDERN:
info@thermo-tex.de

PFLEGEKENNZEICHEN

KENNZEICHNUNGS- UND FARBBÄNDER FÜR DIE BEKLEIDUNGS- UND KONFEKTIONSINDUSTRIE

Ein perfektes Druckergebnis, höchste Waschbeständigkeit und Abriebwerte – das bieten die Farb- und Kennzeichnungsbänder in Kombination mit dem entsprechenden Drucksystem. Gerade im Konfektionsbereich bestehen hohe Ansprüche an die Etiketten. **Auf Anfrage liefern wir Ihnen auch fertig bedruckte Pflegekennzeichen direkt zum Einnähen!**

POLYESTER- SATIN-BAND (PS)

IN VERSCHIEDENEN QUALITÄTEN
UND FARBEN ERHÄLTlich



Polyester-Satin-Bänder dienen der Herstellung von waschbeständigen Pflegekennzeichen zum Einnähen. Sie sind in verschiedenen Qualitäten und Farben erhältlich.

- ☐ weiche Qualität
- ☐ Geprüft auf Schadstoffe nach Oeko-Tex-Standard 100

NYLON-TAFT- BAND (NT)

IN VERSCHIEDENEN
QUALITÄTEN ERHÄLTlich



Nylon-Taft-Bänder eignen sich ebenso zur Herstellung von waschbeständigen Pflegekennzeichen zum Einnähen.

- ☐ dünne, glatte Oberfläche
- ☐ NT01 + NT41P:
Geprüft auf Schadstoffe nach Oeko-Tex-Standard 100
- ☐ NT08: auf Anfrage mit farbigem Seitenstreifen erhältlich

POLYESTER-TAFT- BAND (PT)

WASCHBESTÄNDIG,
ZUM EINNÄHEN



HOHER TRAGEKOMFORT

Polyester-Taft-Bänder dienen auch der Herstellung von waschbeständigen Pflegekennzeichen zum Einnähen.

- ☐ beidseitig bedruckbare Bänder
- ☐ feste, glatte Oberfläche
- ☐ PT01, PT09:
Geprüft auf Schadstoffe nach Oeko-Tex-Standard 100



Polyester-Satin-Band



Nylon-Taft-Band



Polyester-Taft-Band

VORGESTANZTE ETIKETTEN

ETIKETTEN IM ENDFORMAT

Vorgestanzte Etiketten mit abgerundeten Ecken garantieren einen hohen Tragekomfort. Die selbstklebende Fixtexx-Variante erleichtert zudem das Vorfixieren auf dem Textil. Alle Formate von 41 x 14,4 mm bis 84 x 42 mm finden Sie auf unserer Webseite. Auf Anfrage ermöglichen wir die Stanzung Ihres eigenen Wunschformates!

Qualität	Materialbeschreibung
CT 2026	<ul style="list-style-type: none"> · robust, strapazierfähig · hoch industriewaschbeständig · nicht mangelbar
CT 2041	<ul style="list-style-type: none"> · dünn, strapazierfähig · industriewaschbeständig · mangelbar
CT 2042	<ul style="list-style-type: none"> · dünn, strapazierfähig · hoch industriewaschbeständig · bedingt mangelbar
Fixtexx 2009	<ul style="list-style-type: none"> · dünn, weich, elastisch, ohne Gewebe · industriewaschbeständig · nicht mangelbar
Fixtexx 2026	<ul style="list-style-type: none"> · robust, strapazierfähig · hoch industriewaschbeständig · nicht mangelbar
Fixtexx 2041	<ul style="list-style-type: none"> · dünn, strapazierfähig · industriewaschbeständig · mangelbar
Fixtexx 2042	<ul style="list-style-type: none"> · dünn, strapazierfähig · hoch industriewaschbeständig · bedingt mangelbar
Fixtexx 4000	<ul style="list-style-type: none"> · flammhemmend, sehr robust · industriewaschbeständig · nicht mangelbar

SELBSTKLEBEND



ENDLOSROLLEN

ETIKETTEN AUS ENDLOSROLLEN

Bleiben Sie flexibel! Mit Etikettenmaterial auf Endlosrollen entscheiden Sie selbst, wie viele Etiketten Sie mit einer Rolle erstellen. Alle Standard-Rollenbreiten finden Sie auf unserer Webseite. Auf Anfrage schneiden wir die Rolle auf Ihre Wunschbreite zu.

Qualität	Materialbeschreibung
CT 2006	<ul style="list-style-type: none"> · sehr robust, strapazierfähig · extrem industriewaschbeständig · nicht mangelbar · Oeko-Tex zertifiziert
CT 2008	<ul style="list-style-type: none"> · sehr dünn, weich, elastisch, ohne Gewebe · industriewaschbeständig · nicht mangelbar · Oeko-Tex zertifiziert
CT 2009	<ul style="list-style-type: none"> · dünn, weich, elastisch, ohne Gewebe · industriewaschbeständig · nicht mangelbar · Oeko-Tex zertifiziert
CT 2026	<ul style="list-style-type: none"> · robust, strapazierfähig · hoch industriewaschbeständig · nicht mangelbar · Oeko-Tex zertifiziert
CT 2010 - CT 2022	<ul style="list-style-type: none"> · farbig, robust, strapazierfähig · hoch industriewaschbeständig · nicht mangelbar
CT 2041	<ul style="list-style-type: none"> · dünn, strapazierfähig · industriewaschbeständig · mangelbar · Oeko-Tex zertifiziert
CT 2042	<ul style="list-style-type: none"> · dünn, strapazierfähig · hoch industriewaschbeständig · bedingt mangelbar · Oeko-Tex zertifiziert
CT 4000	<ul style="list-style-type: none"> · flammhemmend, sehr robust · industriewaschbeständig · nicht mangelbar

ETIKETTEN

VORGESTANZTE
ETIKETTEN BEDRUCKT

BEDRUCKTE, VORGESTANZTE ETIKETTEN – BEISPIELSWEISE MIT LOGO UND RAHMEN

Computerband für Thermotransferdruck, vorgestanzt, bedruckt – für eine sehr flexible und äußerst waschbeständige Kennzeichnung der Mitarbeiterkleidung in Ihrem Corporate Design!

FIXTEXX 2009 (CN)

VORGESTANZT · BEDRUCKT



FARBBLICHE
KENNZEICHNUNG

- ☐ Einsatzgebiete: Altenheime, Wäschereien
- ☐ mangelbar: nein
- ☐ Material Fixtexx: selbstklebend
- ☐ Ausführung: vorgestanzt, im Siebdruck bedruckt
- ☐ Rollenlänge: 50 m oder 2 x 25 m
- ☐ alle Farben nach HKS, Pantone C, RAL
- ☐ Farbliche Kennzeichnung mit Seitenstreifen zur Unterscheidung von Stationen, Häusern, Abteilungen etc.

Format	25m-Rolle	50m-Rolle
41 x 14,4 mm*	1.470 Etiketten	2.950 Etiketten
53 x 19 mm	1.150 Etiketten	2.300 Etiketten
58 x 14,4 mm	1.470 Etiketten	2.950 Etiketten
84 x 14,4 mm	1.470 Etiketten	2.950 Etiketten

FIXTEXX 2009

STANDARD-ROLLEN MIT SEITENSTREIFEN, FORMAT 41 X 14,4 MM

Farbe	12,5m-Rolle	25m-Rolle	50m-Rolle
	Artikel-Nr.	Artikel-Nr.	Artikel-Nr.
blau	66454	66444	66374
rot	66455	66451	66375
grün	66456	66452	66376
gelb	66457	66453	66377

* Format 41 x 14,4 mm nur mit einfarbigem Seitenstreifen bedruckbar

CT 2026 (CB) / FIXTEXX 2026 (FB)

VORGESTANZT · BEDRUCKT



DAUERHAFT
WASCHBESTÄNDIG

- ☐ Einsatzgebiete: Krankenhaus, Altenheime, Berufskleidung, Mietberufskleidung, Industrie, Technischer Handel
- ☐ mangelbar: nein
- ☐ Ausführung: vorgestanzt, im Siebdruck bedruckt
- ☐ Rollenlänge: 50 m oder 2 x 25 m
- ☐ alle Farben nach HKS, Pantone C, RAL

CT 2026		Fixtexx 2026	
Format	Etiketten	Format	Etiketten
76 x 25 mm	ca. 2.000	41 x 14,4 mm*	ca. 2.950
80 x 38 mm	ca. 1.310	84 x 23,4 mm	ca. 2.000
80 x 45 mm	ca. 1.100	84 x 36,1 mm	ca. 1.310
82 x 25 mm	ca. 2.000	84 x 42 mm	ca. 1.120
		95 x 48,4 mm	ca. 1.000

FIXTEXX 2026

STANDARD-ROLLEN MIT FARBIGEM RAHMEN

50m-Rolle		
Farbe	Format	Artikel-Nr.
blau	84 x 23,4 mm	59734
rot	84 x 23,4 mm	59735
grün	84 x 23,4 mm	59736

DIGIALETIKETT AUF ROLLE (DR)

IM DIGITALDRUCK BEDRUCKT



FOTOREALISTISCHE
MOTIVE MÖGLICH

- ☐ Einsatzgebiete: Krankenhaus, Altenheime, Berufskleidung, Mietberufskleidung, Industrie, Technischer Handel
- ☐ Qualität: Fixtexx 2026 selbstklebend
- ☐ mangelbar: nein
- ☐ Ausführung: vorgestanzt, im Digitaldruck mehrfarbig bedruckte, fotorealistische Motive möglich, auch Farbverläufe druckbar
- ☐ Rollenlänge: 50 m oder 2 x 25 m
- ☐ alle Farben nach HKS, Pantone C, RAL

WEITERE FORMATE
AUF ANFRAGE

Format	Etiketten
84 x 23,4 mm	ca. 2.000
84 x 36,1 mm	ca. 1.310
84 x 42 mm	ca. 1.120
95 x 48,4 mm	ca. 1.000

FIXTEXX 2041

MIT SEITENSTREIFEN

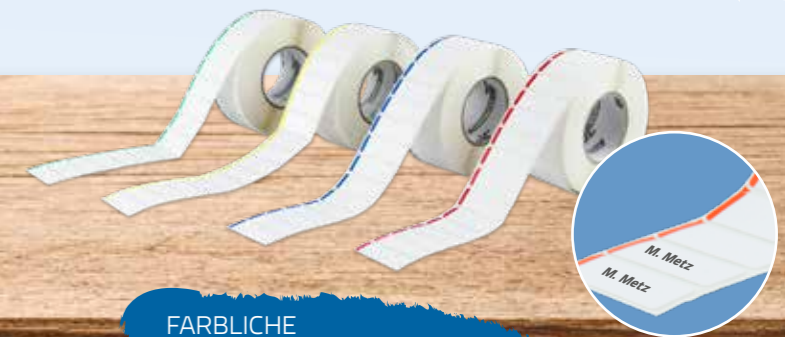

FARBBLICHE
KENNZEICHNUNG

- ☐ Einsatzgebiete: Krankenhaus, Altenheime, Wäschereien
- ☐ mangelbar: ja
- ☐ Ausführung: vorgestanzt, mit Seitenstreifen
- ☐ dünn, strapaziersfähig
- ☐ selbstklebend
- ☐ industriewaschbeständig
- ☐ für Flachwäsche und Bewohnerwäsche
- ☐ alle Farben nach HKS, Pantone C, RAL
- ☐ Farbliche Kennzeichnung mit Seitenstreifen zur Unterscheidung von Stationen, Häusern, Abteilungen etc.

VORGESTANZTES FORMAT

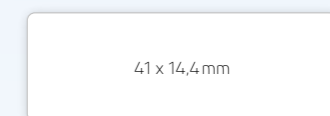

Farben	25 m-Rolle	Artikel-Nr.
blau		68343
rot		68344
grün		68345
gelb		68346

ETIKETTEN



Kennzeichnen Sie Ihren fertigen Wäschestapel mit Papier-Haftklebeetiketten oder Ihre Transportbox mit einem Folien-Haftklebeetikett.



PAPIER-HAFTKLEBEETIKETTEN (PK)

VORGESTANZT ODER ENDLOS

Wir produzieren die Papier-Haftklebeetiketten nach Ihren Bedürfnissen. Egal ob stark haftend oder leicht ablösbar: Ihr Etiketten-Wunsch wird erfüllt!

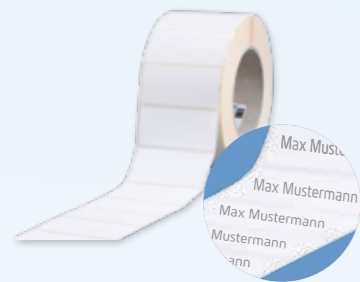

- ☐ Einsatzgebiete: z.B. Artikel-auszeichnung
- ☐ Qualität: PK 2001, permanent haftend oder wieder ablösbar
- ☐ Ausführung: vorgestanzt oder endlos, verschiedene Formate
- ☐ in verschiedenen Rollenausführungen erhältlich
- ☐ abwischbar

FORMATE & MENGE AUF ANFRAGE

FOLIEN-HAFTKLEBEETIKETTEN (SK)

VORGESTANZT ODER ENDLOS

- ☐ Einsatzgebiet: Typenschilder, Inventarisierung usw.
- ☐ Qualität: SK 2005, SK 2006
- ☐ Ausführung: vorgestanzt oder endlos, verschiedene Formate
- ☐ in verschiedenen Rollenausführungen erhältlich
- ☐ SK 2005: silber, stark haftender Kleber, mit verbesserter Oberflächenstruktur, sehr abriebbeständig
- ☐ SK 2006: weiß, stark haftender Kleber, mit verbesserter Oberflächenstruktur, sehr abriebbeständig



FERTIGE PFLEGEKENNZEICHEN AUF ANFRAGE!

GURTBAND 2006 (GB)

BESTÄNDIG GEGEN VERWITTERUNG UND ABRIEB

GURTBAND 5000 (GB)

REISSFESTER UND WITTERUNGSBESTÄNDIGER

COMPUTER-KENNZEICHNUNGSBAND

CK 2006-N-D



THERMOTEX-Gurtband ist speziell für die Kennzeichnung von Spanngurten geeignet. Das strapazierfähige und robuste Band ist sehr beständig gegen UV-Licht, Verwitterung und Abrieb.

Artikel	Farbe
GB 2006	weiß
GB 2010	gelb
GB 2011	blau
GB 2012	orange
GB 2013	grün
GB 2014	rot
GB 2015	rosa
GB 2016	hellgrün
GB 2017	braun
GB 2018	rosa
GB 2019	schwarz
GB 2020	grau
GB 2021	rot
GB 2022	gelb

Das Gurtband 5000 besteht durch seine extreme Reiß- und Kerbfestigkeit. Es eignet sich besonders für Kletter- und Zurrgurte. Nutzen Sie das Gurtband 5000 als Etikett oder Schlaufe, die Sie 1- oder 2-seitig bedrucken können.

Artikel	Farbe
GB 5000	weiß
GB 5001	blau
GB 5002	gelb
GB 5003	braun
GB 5004	rot
GB 5005	grau

Das Computer-Kennzeichnungsband dient der Herstellung von wasch- und reinigungsbeständigen Etiketten.

- ☐ zum Einnähen
- ☐ industriewaschbeständig

COMPUTERBAND

CT 2066

Das Computerband eignet sich für den Druck von Namens-, Reinraum- und Pflegeetiketten in Berufskleidung und für den Druck von Barcodes mit Thermotransferdruckern.

- ☐ zum Einnähen
- ☐ beidseitig bedruckbar
- ☐ industriewaschbeständig
- ☐ Material: CT 2066
- ☐ Geprüft auf Schadstoffe nach Oeko-Tex-Standard 100

ETIKETTEN

GEEIGNETE DRUCKER- / BETRIEBSMITTEL-KOMBINATIONEN

	TT3-SE			TT4-MX			TT4-SX			TT5-L			EOS1		
Rollen-Ø max.	200 mm			205 mm			205 mm			127 mm			155 mm		
Rollenkern-Ø min.	25,4 mm			38 mm			38 mm			25,4 mm			38 mm		
Rollenbreite max.	118 mm			116 mm			116 mm			108 mm			108 mm		
Rollenlänge Kennzeichnungsband in m	12,5	25	50	12,5	25	50	12,5	25	50	12,5	25	50	12,5	25	50
CT-Material vorgestanzt	✓	✓	✓	✓	✓	✓	✓	✓	✓	✓	***	***	✓	✓	
CT-Material endlos*			✓						✓						
Fixtexx		✓	✓	✓	✓	✓	✓	✓	✓	✓	***	***	✓	✓	
SK-/PK-Material vorgestanzt	**	**	**	**	**	**	**	**	**	**	**	**	**	**	**
SK- / PK-Material endlos*	**	**	**	**	**	**	**	**	**	**	**	**	**	**	**
Rollenlänge Farbband in m	100	300		100	300		100	300		100	300		100	300	
Farbband	✓	✓		✓	✓		✓	✓		✓	✓		✓	✓	

* Voraussetzung: Das Drucksystem besitzt eine Abschneidevorrichtung; ** abhängig vom Rollenaußendurchmesser und vom Format / der Menge
*** mit externem Etikettenabwickler

FARBBÄNDER: GEEIGNETE BETRIEBSMITTELKOMBINATIONEN

Für ein optimales Druckergebnis ist die genau abgestimmte Kombination von Kennzeichnungsbändern und Farbbändern wichtig.

Kennzeichnungsband	Farbband schwarz	Farbband bunt	waschbar*
CT 2006 CT 2008 CT 2009 CT 2010-2022 CT 2026 CT4000 Fixtexx 2026 Fixtexx 2009 Fixtexx 4000	I-C-9-sw I-C-7-sw I-C-6-sw R-C-1-sw	I-C-1-ws I-C-1-ro I-C-1-bl I-C-1-gr	ja
CT 2041 Fixtexx 2041 CT 2042 Fixtexx 2042	I-C-8-sw I-C-9-sw		ja

* Die Waschbeständigkeit sollte durch eigene Waschverfahren zusätzlich getestet werden (siehe AGBs THERMOTEX)!

Haftklebeetiketten	Farbband schwarz	Farbband bunt	waschbar*
PK 2001	D-P-1-sw D-P-2-sw S-P-1-sw	D-P-2-ro D-P-2-bl D-P-2-gr	nein
SK 2005 SK 2006	R-S-1-sw R-S-1-sw		nein



GEEIGNETE BETRIEBSMITTELKOMBINATIONEN

ZUM EINNÄHEN

Kennzeichnungsband	Farbband schwarz	Farbband bunt
NT01, NT08, NT10, NT11, NT20	D-S-1-sw	D-S-1-ws
	D-S-2-sw	D-S-1-ro
	T-S-1-sw	D-S-1-bl
	R-C-1-sw	D-S-1-gr
	S-S-3-sw	
NT41P	I-C-9-sw	
	I-C-8-sw	
PT01, PT02, PT09	D-S-2-sw	D-S-1-ro
	S-S-3-sw	D-S-1-bl
		D-S-1-gr
PS08, PS09, PS10, PS11, PS12	A-S-1-sw	D-S-1-ws
	D-S-1-sw	D-S-1-ro
	D-S-2-sw	D-S-1-bl
	T-S-1-sw	D-S-1-gr
	R-C-1-sw	D-S-1-gr
CK2006-N-D, CT2066	A-S-2-sw	D-S-1-ro
	D-S-2-sw	D-S-1-bl
	T-S-1-sw	D-S-1-gr
	R-C-1-sw	D-S-1-gr
	D-S-1-sw	
GB2006, GB2010, GB2011, GB2012, GB2013, GB2014, GB2015, GB2016, GB2017, GB2018, GB2019, GB2020, GB2021, GB2022	A-S-2-sw	D-S-1-ws
	D-S-2-sw	D-S-1-ro
	T-S-1-sw	D-S-1-bl
	R-C-1-sw	D-S-1-gr
	D-S-1-sw	

Alle Farbbänder sind waschbar. Die Waschbeständigkeit sollte durch eigene Waschverfahren zusätzlich getestet werden (siehe AGBs THERMOTEX, Ziffer 16)!

* Richtwerte, Abweichungen möglich

	TT3-SE			TT4-MX			TT4-SX			
Ø max.	200 mm			205 mm			205 mm			
Kern-Ø min.	25,4 mm			38 mm			38 mm			
Etikettenbreite max.	118 mm			116 mm			116 mm			
Rollenlänge in m	50	100	200	50	100	200	32	50	100	200
NT-Bänder endlos*	✓		✓	✓		✓		✓		✓
PS-Bänder endlos*		✓	✓						✓	✓
GB2006-Bänder endlos*	✓							✓		
GB5000-Bänder endlos*							✓			
CK-Einnähbänder* (CK2006-N-D, CT2066)	✓	✓						✓	✓	

* Voraussetzung ist, dass das Drucksystem eine Abschneidevorrichtung besitzt.



Wir freuen uns auf Sie!

THERMOTEX NAGEL GmbH

Telefon +49 781 9616-0
Telefax +49 781 9616-50
Schutterstraße 14
77746 Schutterwald / D
www.thermo-tex.de
facebook.com/thermotexnagel

THERMOTEX EUROPE AG

Telefon +41 61 751 91 00
Telefax +41 61 751 91 01
Langenhagstrasse 13
4147 Aesch / CH
www.thermo-tex.ch